

## 9급 공무원 모의고사 시험장 진행 매뉴얼

### 1. 문제 & 해설지 구성 (문제지 2권 + 해설지 2권) - 1~3회, 10~12회 모의고사 해당

- 공통+주요과목 : 모든 응시생에게 배부 (소방직 응시생 제외)  
: 공통(국어, 영어, 한국사) + 주요과목(행정법총론, 행정학개론, 교육학개론, 사회복지학개론)
- 직렬별 필수과목 : 세무직, 교정직, 보호직, 검찰직, 마약수사직, 소방직 응시생에게 배부  
: 필수과목(세법개론, 회계학, 교정학개론, 형사소송법, 형사정책개론, 형법, 소방학개론, 소방관계법규, 행정법총론-소방)
- ※ 직렬별 필수과목 시험지/해설지는 세무직, 교정직, 보호직, 검찰직, 마약수사직, 소방직 응시생에게만 제공하며, 소방직 응시생에게는 소방직용 OMR 별도 제공

### 2. 시험장 공지사항 (철판 기재)

- ① 시험명 : 박문각 합격예측 전국 모의고사 (해당 회차 기재 ex. 1회)
- ② 입실완료 : 09:30
- ③ 시험시간 : 10:00 ~ 11:40 (100분)  
※ 기술직 : 10:00 ~ 11:00 (60분), 소방직 : 10:00 ~ 11:15 (75분)
- ④ 시험과목 : 공통 3과목 + 직렬별 전공필수 2과목  
※ 기술직 : 공통 3과목 응시, 소방직 : 전공 3과목 응시
- ⑤ 이의제기 : 박문각 공무원 온라인 > 모의고사 > 1:1 문의 / 이의신청
- ⑥ 해설강의 : 박문각 공무원 온라인 > 무료특강 > 모의고사해설

### 3. 시험장 진행 업무

시간	내용
09:30	· 시험감독관 시험장 입장완료 · 시험지, 해설지, OMR 답안지 부수 확인 점검 · 강의실에 비치되어 있는 시계 철판 앞 비치 · 수험생 화장실 및 개인 용무 완료 후 모두 입실
09:35	시험 공지사항 철판에 기록
09:40	OMR 답안지 배부
09:45	시험 주의사항 및 OMR 답안지 작성 안내 (대 강의실 마이크 이용) OMR 작성 방법 P. 2~4 참고 주 의 사 항 1. 휴대폰은 전원을 반드시 꺼 주시기 바랍니다. 2. 시험은 10시 정각에 시작해서 11시 40분까지 100분 동안 진행됩니다. (기술, 소방 제외) 3. 시험과목은 공통 3과목과 직렬별 전공필수 2과목, 총 5과목입니다. 4. 시험 종료 30분, 10분, 5분 전에 각각 남은 시간을 공지합니다. 5. 본 시험은 국가직 시험과 동일한 규정을 준수하여 시행되므로, 입실 및 퇴실이 엄격히 제한됩니다.
09:50	시험지 배부 (배부 후 시험 시작 전까지 문제 풀지 않도록 공지)
09:58	OMR 답안지에 4, 5과목의 과목명/과목코드 기재 및 마킹 (시험지 표지 참고)
10:00	출입문 차단 및 시험시작 (이후 입실 수험생은 지각생 수험장으로 안내)
11:10	공지 : '시험 종료 30분 전입니다.'
11:30	공지 : '시험 종료 10분 전입니다.'
11:35	공지 : '시험 종료 5분 전입니다.'
11:40	공지 : '시험이 종료되었습니다.' OMR 답안지 회수 및 해설지 배부

# OMR 마킹 및 수험번호 부여 방법 안내

## 1. OMR 답안지 마킹 방법

### 1) 앞면

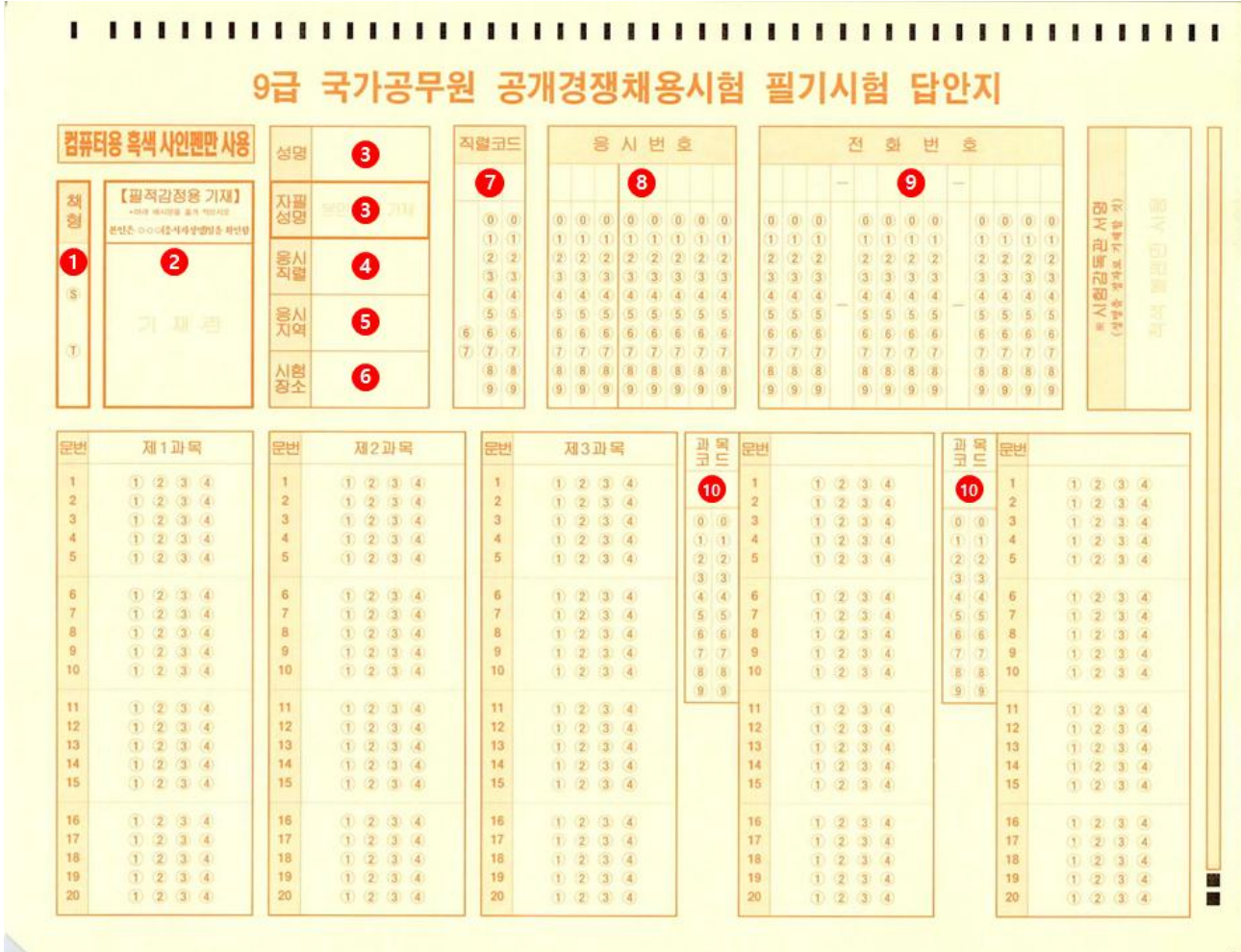

번호	내용(★ 필수기재)	마킹 방법
1	책형	시험지 책형에 맞게 마킹
2	필적감정용	필적감정용 예시문 기재
3	★ 성명/자필성명	응시자 성명 기재
4	★ 응시직렬	응시직렬 기재
5	응시지역	응시지역 기재
6	시험장소	시험장소(학원명) 기재
7	★ 직렬코드	응시직렬 코드 기재 및 마킹 (시험지 표지 참고)
8	★ 응시번호	응시자 개별 응시번호 기재 및 마킹
9	★ 전화번호	응시자 휴대폰 번호 기재 및 마킹
10	★ 4·5과목	4·5과목의 과목명/과목코드 기재 및 마킹 (시험지 표지 참고) 기술직의 경우 00으로 기재 및 마킹



※ 소방직 OMR 답안지

- 소방직 응시생에게는 아래의 소방직용 OMR 답안지를 배부해야 하며, 작성방법은 위와 동일합니다. 다만, 직렬코드 및 과목코드는 별도로 기재 및 마킹할 필요가 없습니다.

**소방공무원 공개경쟁채용시험 답안지**

<b>성명</b>		<b>시험감독관 서명</b>		<b>소방학개론</b>		<b>소방관계법규</b>		<b>행정법총론</b>	
<b>【필적 확인란】</b> *아래 예시만을 옮겨 적으시오 본인은 ○○○(원)사자 성명임을 확인함		<input type="checkbox"/> 성명 <input type="checkbox"/> 필적확인 <input type="checkbox"/> 등사번호 <input type="checkbox"/> 전회번호		1 1 2 3 4		1 1 2 3 4		1 1 2 3 4	
<b>직렬코드</b>	<b>응시번호</b>	<b>성명</b> (영문과한자 병기)		2 1 2 3 4		2 1 2 3 4		2 1 2 3 4	
6 8 0				3 1 2 3 4		3 1 2 3 4		3 1 2 3 4	
0 0 0	0 0 0 0 0 0 0			4 1 2 3 4		4 1 2 3 4		4 1 2 3 4	
1 1 1	1 1 1 1 1 1 1			5 1 2 3 4		5 1 2 3 4		5 1 2 3 4	
2 2 2	2 2 2 2 2 2 2			6 1 2 3 4		6 1 2 3 4		6 1 2 3 4	
3 3 3	3 3 3 3 3 3 3			7 1 2 3 4		7 1 2 3 4		7 1 2 3 4	
4 4 4	4 4 4 4 4 4 4			8 1 2 3 4		8 1 2 3 4		8 1 2 3 4	
5 5 5	5 5 5 5 5 5 5			9 1 2 3 4		9 1 2 3 4		9 1 2 3 4	
6 6 6	6 6 6 6 6 6 6			10 1 2 3 4		10 1 2 3 4		10 1 2 3 4	
7 7 7	7 7 7 7 7 7 7			11 1 2 3 4		11 1 2 3 4		11 1 2 3 4	
8 8 8	8 8 8 8 8 8 8			12 1 2 3 4		12 1 2 3 4		12 1 2 3 4	
9 9 9	9 9 9 9 9 9 9			13 1 2 3 4		13 1 2 3 4		13 1 2 3 4	
<b>전회번호</b>				14 1 2 3 4		14 1 2 3 4		14 1 2 3 4	
0 0 0	0 0 0 0 0 0 0			15 1 2 3 4		15 1 2 3 4		15 1 2 3 4	
1 1 1	1 1 1 1 1 1 1			16 1 2 3 4		16 1 2 3 4		16 1 2 3 4	
2 2 2	2 2 2 2 2 2 2			17 1 2 3 4		17 1 2 3 4		17 1 2 3 4	
3 3 3	3 3 3 3 3 3 3			18 1 2 3 4		18 1 2 3 4		18 1 2 3 4	
4 4 4	4 4 4 4 4 4 4			19 1 2 3 4		19 1 2 3 4		19 1 2 3 4	
5 5 5	5 5 5 5 5 5 5			20 1 2 3 4		20 1 2 3 4		20 1 2 3 4	
6 6 6	6 6 6 6 6 6 6			21 1 2 3 4		21 1 2 3 4		21 1 2 3 4	
7 7 7	7 7 7 7 7 7 7			22 1 2 3 4		22 1 2 3 4		22 1 2 3 4	
8 8 8	8 8 8 8 8 8 8			23 1 2 3 4		23 1 2 3 4		23 1 2 3 4	
9 9 9	9 9 9 9 9 9 9			24 1 2 3 4		24 1 2 3 4		24 1 2 3 4	
				25 1 2 3 4		25 1 2 3 4		25 1 2 3 4	

2. 수험번호 부여 방법

<b>· 수험번호 부여 방법</b>	<div style="display: flex; justify-content: center; align-items: center; gap: 20px;"> <div style="text-align: center;"> <p style="font-size: 24px; color: red;">2 7 7</p> <p style="font-size: 24px;">0 0 0 0 1</p> </div> <div style="text-align: center;"> <p style="font-size: 24px; color: red;">2 7 7</p> <p style="font-size: 24px;">0 0 0 0 1</p> </div> </div>	<p>※ 앞 3자리는 반드시 박문각에서 부여한 학원 별 고유 코드로 입력해주세요!</p> <p>※ 학원의 학생 별로 수험번호가 동일하면 성적처리가 되지 않습니다. 반드시 학생 별로 다르게 표기 &amp; 마킹 해야 합니다!</p>
	<p>박문각에서 학원에 부여한 학원코드 3자리 숫자</p> <p>학원에서 임의로 부여하는 5자리 숫자 (단, 법원/등기 모의고사는 3자리, 경찰 모의고사는 4자리)</p>	

- 수험번호는 총 8자리이며, "학원코드(3자리) + 일련번호(5자리)" 방식으로 부여해주시기 바랍니다. (ex. 학원코드가 999인 경우, 99900001)
- 수험번호가 응시생끼리 중복될 경우 성적처리가 불가하므로 반드시 응시생 별로 다른 수험번호를 부여해주시기 바랍니다.